

Statistiche portale web ISPRA - Dicembre 2017

Nel mese di Dicembre 2017, come evidenziato dai dati in **Tabella 1**, le **Visite** al Portale ISPRA sono state 287 mila (contro 269 mila di Dicembre 2016), registrando un incremento del 6%: di queste circa 150 mila (11% in più rispetto a Dicembre 2016) risultano essere **Visitatori unici**. Le **Pagine Viste** sono aumentate del 24%, passando da 1,3 milioni a 1,6 milioni di Dicembre 2017. Si registra una percentuale decrescente delle **Visite provenienti da motori di ricerca** intorno al 29%. Rispetto ai valori del 2015 e del 2014 tutte le variabili analizzate registrano un considerevole incremento ad eccezione delle pagine viste e delle visite dai motori di ricerca, che hanno subito un lento ma costante declino in termini percentuali ma non in termini assoluti. Le **pagine** maggiormente visitate nel mese di Dicembre 2017 sono state: l'homepage (83 mila visite) seguita dalla pagina dedicata agli RSS delle Notizie (29 mila). I **video** maggiormente visualizzati sono RED Code con 383 visualizzazioni, il documentario sull'Inquinamento Marino (video del 2013 con 347 visualizzazioni) e i tre video sulle Foreste d'Italia. Le visite ai due canali Youtube (*ISPRAVIDEO* e *ISPRAVIDEO streaming*) hanno registrato un decremento del 19% rispetto a Dicembre del 2016 corrispondente ad una perdita di circa 1.400 visite in termini assoluti. Confermando un decremento annuale di circa 7.200 visite pari a -9%.

Tabella 1: Pagine viste, Visite e Visitatori Unici, Visite da motori di ricerca e loro elaborazioni per il mese di Dicembre - Anni 2017-2014. Fonte: ISPRA

Mese Novembre	2017	2016	2015	2014
Pagine viste	1.616.150	1.298.621	1.032.649	825.670
Pagine viste medie giornaliere	52.134	41.891	33.311	26.635
Pagine viste per Visita	5,6	4,8	3,8	4,2
Visite	287.209	269.737	268.435	197.539
Visite medie giornaliere	9.265	8.701	8.659	6.372
Visitatori Unici	150.199	135.896	121.196	90.328
Visite da motori di ricerca	82.959	86.584	84.966	74.224
Percentuale visite da motori di ricerca	29%	32%	32%	38%

Come mostrato in **Tabella 2**, l'analisi dei primi 10 **Paesi di provenienza** delle visite conferma l'Italia al primo posto con il 55% delle visite (158 mila), seguita da Stati Uniti (36 mila visite, pari all'13%) e Germania (10 mila, pari al 4% del totale) rispettivamente in seconda e terza posizione.

Tabella 2: Visite per primi 10 Paesi di Provenienza - Dicembre 2017. Fonte: ISPRA

Mese Novembre	2017	2017 (%)
Italia	158.320	55%
Stati Uniti	36.557	13%
Germania	10.212	4%
Francia	5.088	2%
Regno Unito	3.727	1%
Cina	3.668	1%
Ucraina	2.865	1%
Romania	2.100	1%
Canada	1.908	1%
Danimarca	1.818	1%

In **Figura 1** è riportato sia il **dettaglio giornaliero delle visite** che **delle pagine viste**. Non si segnalano sensibili variazioni rispetto allo stesso periodo dell'anno precedente.

Figura 1: Visite e Pagine Viste giornaliere relative al mese di Dicembre – Anni 2017-2016. Fonte: ISPRA

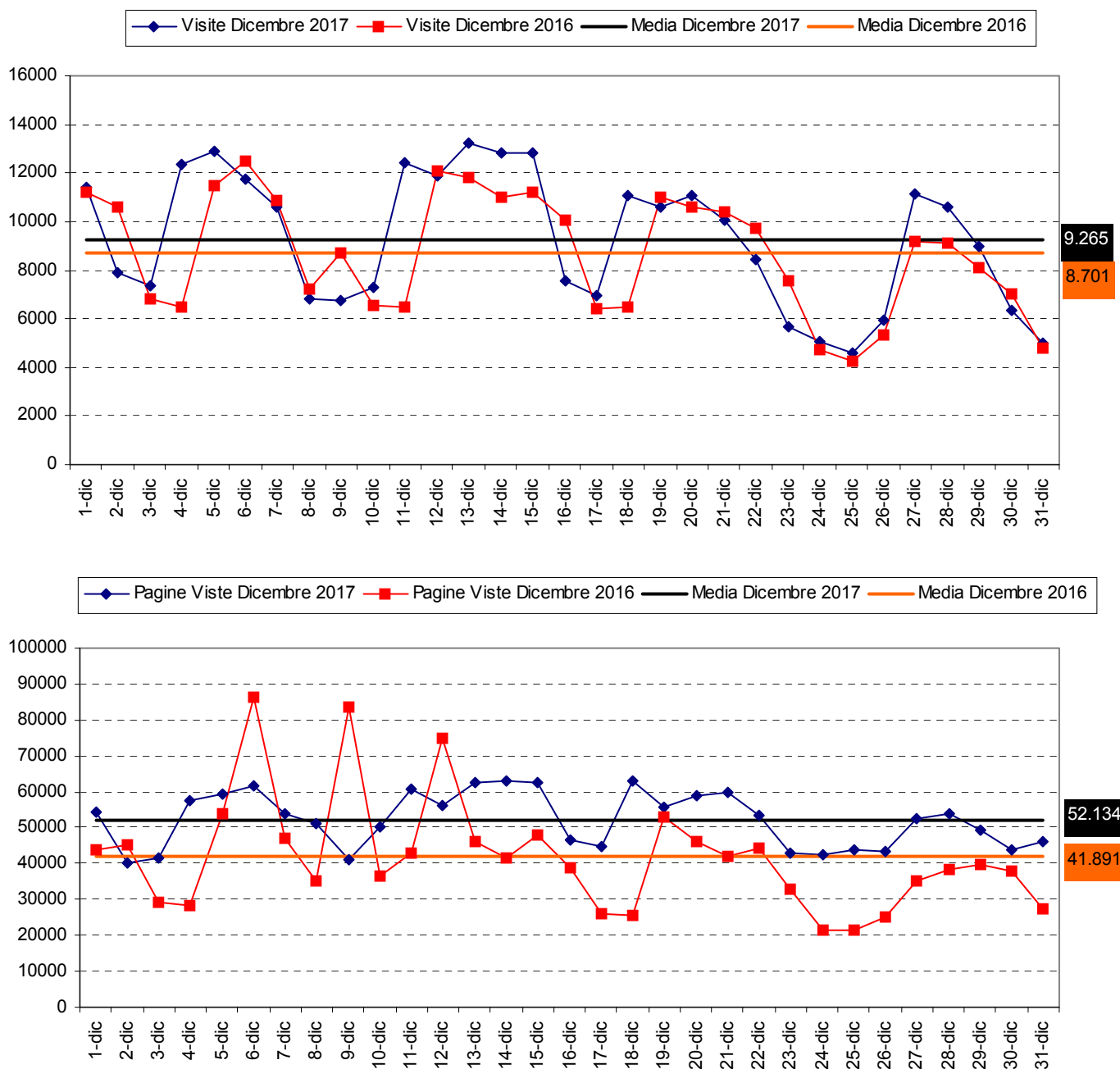

I primi tre **Documenti maggiormente scaricati dal sito** troviamo il Testo Unico Ambientale che si conferma al primo posto con 2.872 download, seguito dal documento Criteri di valutazione dei rischi ed esempi di valutazione con 883 download e dalla guida "Guida tecnica per la progettazione e gestione dei sistemi di fitodepurazione per il trattamento delle acque reflue urbane" - Manuali e linee guida ISPRA 81/2012

Tabella 3: Primi 3 documenti più scaricati - Dicembre 2017. Fonte: ISPRA

Mese Novembre	2017
Dlgs 152/06 Testo Unico Ambientale	2.872
Criteri di valutazione dei rischi ed esempi di valutazione	883
"Guida tecnica per la progettazione e gestione dei sistemi di fitodepurazione per il trattamento delle acque reflue urbane" - Manuali e linee guida ISPRA 81/2012	789